Conté supermercati

la provincia di Cosenza

www.laprovinciadicosenza.it

Anno III - Numero 95
mercoledì 6 aprile 2016

quotidiano d'informazione € 1,20

ISSN 2385-2593

tirreno

Paola, mistero su chi andrà a gestire in futuro la struttura

Ex centro Arsac Un caso che scotta

a pagina 20

jonio

Rossano, a pratica quasi ultimata sarebbe cambiata la sede

Anche la polizia provinciale se ne va?

a pagina 28

pollino

Castrovillari, Lo Polito: denunciate tutti gli atti di inciviltà

Rifiuti, il sindaco sprona i cittadini

a pagina 16

IL CRIMINE IN AULA Attesa per oggi la sentenza del processo alla cosca egemone di Cosenza

Il giorno della "Nuova famiglia"

"Rango-Zingari", il pm Bruni chiede 500 anni di pene. Centrale la figura del pentito Foggetti

a pagina 8

48 ore non banali

di Domenico Martelli

48 ore non banali. Per niente banali. Appuntamento a Catanzaro per la "storia" recente della Dda e dell'ufficio che più di ogni altro in questo periodo sta tenendo in ansia il potere criminale e politico di Cosenza. Si comincia oggi con la sentenza del processo la "Nuova famiglia", la fiction criminale che ha messo alla sbarra la cosca egemone del momento, "Rango-Zingari". Il pm Bruni ha chiesto 500 anni di pene complessive, vedremo come andrà questo primo grado. Particolare attenzione alla struttura verticistica della cosca che, se riconosciuta dai giudici, confermerebbe che di vera e propria cosca di 'ndrangheta si potrà parlare con tanto di boss e pentiti. Il principale di questi, Adolfo Foggetti, è il teste chiave. Se il suo spessore e il suo status nonché le sue ricostruzioni verranno riconosciute dai giudici vorrà anche dire che l'intero impianto accusatorio contro il regno della politica circostante prenderà definitivamente corpo. E domani c'è il Riesame su Principe...

il veleno in casa

Inchiesta Eni, il Comune di Bisignano "scarica" Consuleco

a pagina 3

vicenda asp

Parcelle d'oro Una condanna

a pagina 8

il ballo del mattone

Edilizia sociale, esclusa dal bando illegittimamente

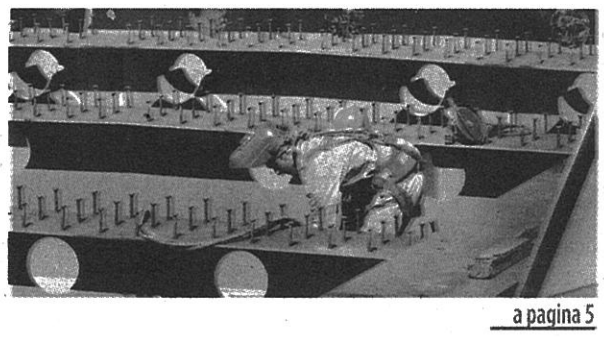

a pagina 5

dura (e lenta) lex

Morte di Aldo Bruni È arrivata l'ora della verità

a pagina 7

lo sport

La società riserva il settore a tesserati di Scuole calcio, settore giovanile e dilettanti

Si entra gratis in Tribuna B per spingere il Cosenza verso i playoff

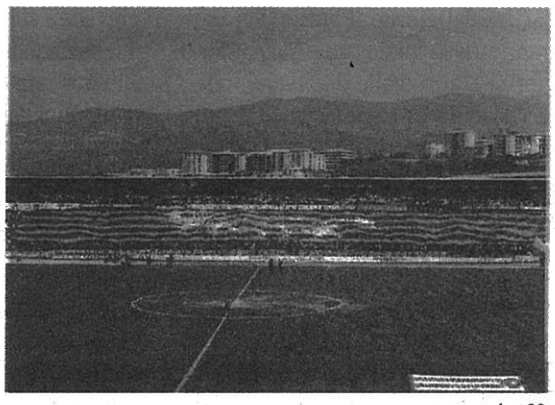

a pagina 32